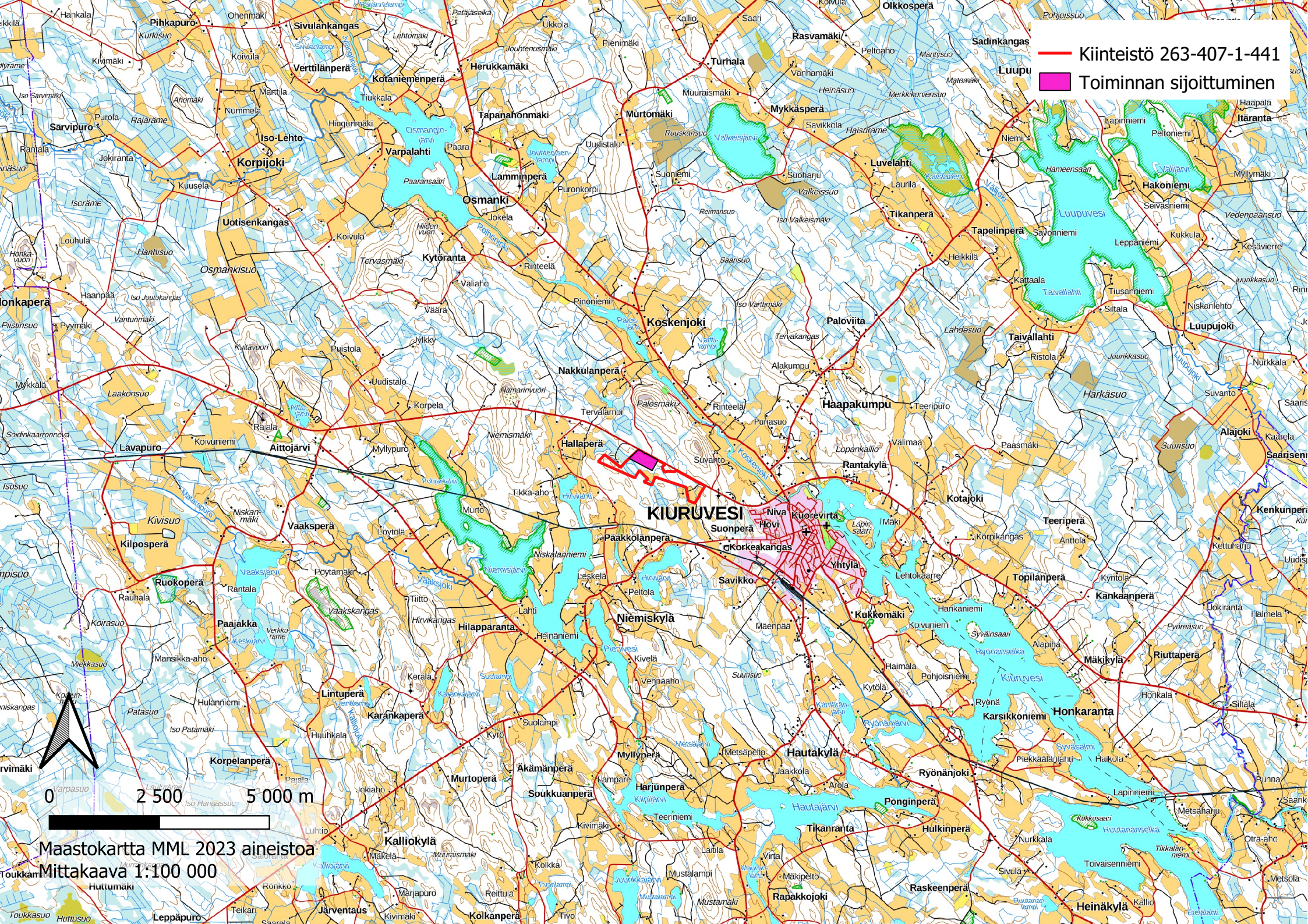
Kiinteistö 263-407-1-441
Toiminnan sijoittuminen
KIURUVESI
Niva
Hovi
Kuorevirta
Suonperä
Korkeakangas
Savikko
Yhtylä
Niemiskylä
Hallaperä
Pääkkölänperä
Koskenjoki
Nakkulanperä
Haapakumpu
Rantakylä
Hautakylä
Honkaranta
Karsikkoniemi
Ryönänjoki
Ponginperä
Hulkinperä
Tikanranta
Rapakkojoki
Raskeenperä
Heinäkylä
Kukkomäki
Kotajoki
Teeriperä
Topilanperä
Kankaanperä
Mäkikylä
Riuttaperä
Luupujoki
Taivallahti
Paloviita
Luvelahti
Tikanperä
Tapelinperä
Hakoniemi
Itäranta
Luupuvesi
Kiiruvesi
Hilapparanta
Vaaksperä
Kilposperä
Ruokoperä
Paajakka
Lintuperä
Karankaperä
Korpelanperä
Murtoperä
Äkämänperä
Soukkuanperä
Harjunperä
Myllyperä
Kalliokylä
Kolkanperä
Järventaus
Leppäpuro
Toukkamäki
Lavapuro
Aittojärvi
Osmanki
Korpijoki
Sarvipuro
Pihkapuro
Sivulankangas
Verttilänperä
Kotaniemenperä
Herukkamäki
Turhala
Rasvamäki
Olkkosperä
Sadinkangas
Mykkäsperä
Murtomäki
Tapanahonmäki
Varpalahti
Lämminperä
Uotisenkangas
Kytöranta
Iso-Lehto
Jokiranta
Purola
Rantala
Kuusela
Louhula
Haanpää
Pyymäki
Mykkälä
Lähdesuo
Härkäsuo
Alajoki
Saarisen
Kenkunperä
Kettuharju
Halmela
Jokiranta
Riuttaperä
Mäkikylä
Siltala
Niskanlehto
Nurkkala
Suvanto
Kaarela
Kaisianiemi
Hämeensaari
Leppäniemi
Kukkula
Kesävierre
Vedenpäänsuo
Myllymäki
Seivasniemi
Savonniemi
Tiusanniemi
Kattaala
Heikkilä
Ristola
Juurikkasuo
Lähdesuo
Tervakangas
Iso Varttimäki
Saarisuo
Reimansuo
Valkeissuo
Iso Valkeismäki
Suoniemi
Suoharju
Laurila
Uudistalo
Puronkorpi
Jouhtenisen-lampi
Osmangin-järvi
Paaransaari
Päara
Hiiden-vuori
Tervasmäki
Osmankisuo
Hanhisuo
Isoräme
Honka-vuori
Iso Joutokangas
Vantunmäki
Piistinsuo
Kultavuori
Puistola
Jylkky
Väärä
Väliaho
Rinteelä
Pinoniemi
Palos-järvi
Varttilampi
Palosmäki
Tervalampi
Hamarinvuori
Korpela
Niemismäki
Niskalanniemi
Niemisjärvi
Vaaksjärvi
Vaaksjoki
Vaakskangas
Hirvikangas
Hirvijärvi
Peltola
Leskelä
Lahti
Tiitto
Heinäniemi
Pienivesi
Kivelä
Vehmaaho
Suurisuo
Kytölä
Kamarän-järvi
Ryönänjärvi
Syväsalmi
Piekkäälänjärvi
Haikola
Jaakkola
Arola
Metsäpelto
Metsäjärvi
Harjunjärvi
Teeriniemi
Kiimajärvi
Kivimäki
Laitila
Kolkka
Mustalampi
Juurikkajärvi
Mäkipelto
Mustamäki
Ruutanan-lampi
Ruutananselkä
Kökkosaari
Lapinniemi
Metsäharju
Otra-aho
Tikkalan-niemi
Toivaisenniemi
Metsola
Sivula
Nurkkala
Punna
Saarikoski
Etelälahti
Källio
Tivo
Reittula
Rönkkö
Marjapuro
Teikari
Huttumäki
Toukkasuo
Huttusuo
Kalliojärvi
Mäkelä
Luhtio
Muuraismäki
Kivimäki
Kyrö
Suolampi
Huuhkala
Hulanniemi
Mansikka-aho
Keskijärvi
Verkko-rämä
Miekkasuo
Patasuo
Iso Patamäki
Kerälä
Kalankkajärvi
Kallioja
Kaivimäki
Varpasuo
Iso Hangassuo
Lauhuräme
Pajala
Jokiaho
Lampare
Kiinjärvi
Kivimäki
Tiivonlampi
Mustalampi
Mustamäki
Mäkipelto
Virta
Laitila
Kolkka
Tivo
Reittula
Rönkkö
Marjapuro
Teikari
Kivimäki
Kolkanperä
Järventaus
Leppäpuro
Toukkasuo
Huttusuo
Toukkamäki
Huttumäki
Kalliokylä
Mäkelä
Muuraismäki
Kalliojärvi